MARTY
INGENIEURE AG

BAU | UMWELT | NATURGEFAHREN

Bauherrschaft

Kanton Glarus
Departement
Bau und Umwelt

Gemeinde
Glarus Nord

Auftragsbezeichnung

Projekt Nr. 345
Werksanierung Landstrasse Bilten

Projektierte Signalisation & Markierung

Situation 1 : 500

Planauflage

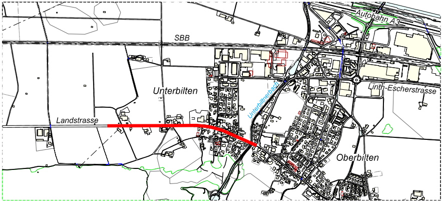
SBB
Autobahn A3
Unterbilten
Unterbiltnerbach
Linth-Escherstrasse
Landstrasse
Oberbilten

Auftrag Nr.	**1211**	**Plan Nr.**	**054**

Beilage Nr.	-	Plangrösse	30 x 200
gezeichnet	sf	Datum	05.06.23
Projekt	jro	aktualisiert	-

Ziegelbrückstrasse 58
8866 Ziegelbrücke
T +41 (0)55 617 27 17

Allmeindhoschet 151
8762 Schwändi
T +41 (0)55 647 80 20

www.marty-ing.ch
info@marty-ing.ch

Legende

🟧🟥	**Projektierte Markierung**
—	**Projektierter Randsteln**
▬	**Projektierte Fahrbahn**
▭	**Projektiertes Trottoir**
🟩	**Projektierte Bepflanzung**
▭	*Bestehende Strasse*
▭	*Bestehendes Trottoir*

Projektierte

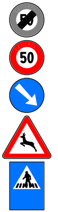

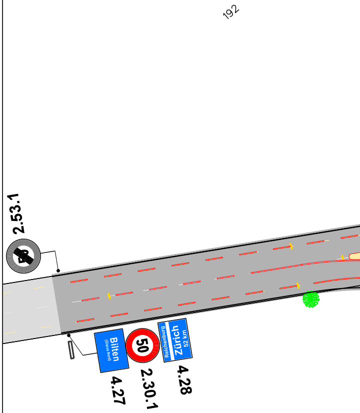
192
2.53.1
Bilten
(Glarus Nord)
4.27
50
2.30.1
Reichenburg
Zürich
52 km
4.28

Signalisation

2.53.1	Ende der Höchstgeschwindigkeit 50 generell
2.30.1	Höchstgeschwindigkeit 50 generell
2.34	Hindernis rechts umfahren
1.24	Wildwechsel
4.11	Standort eines Fussgängerstreifens

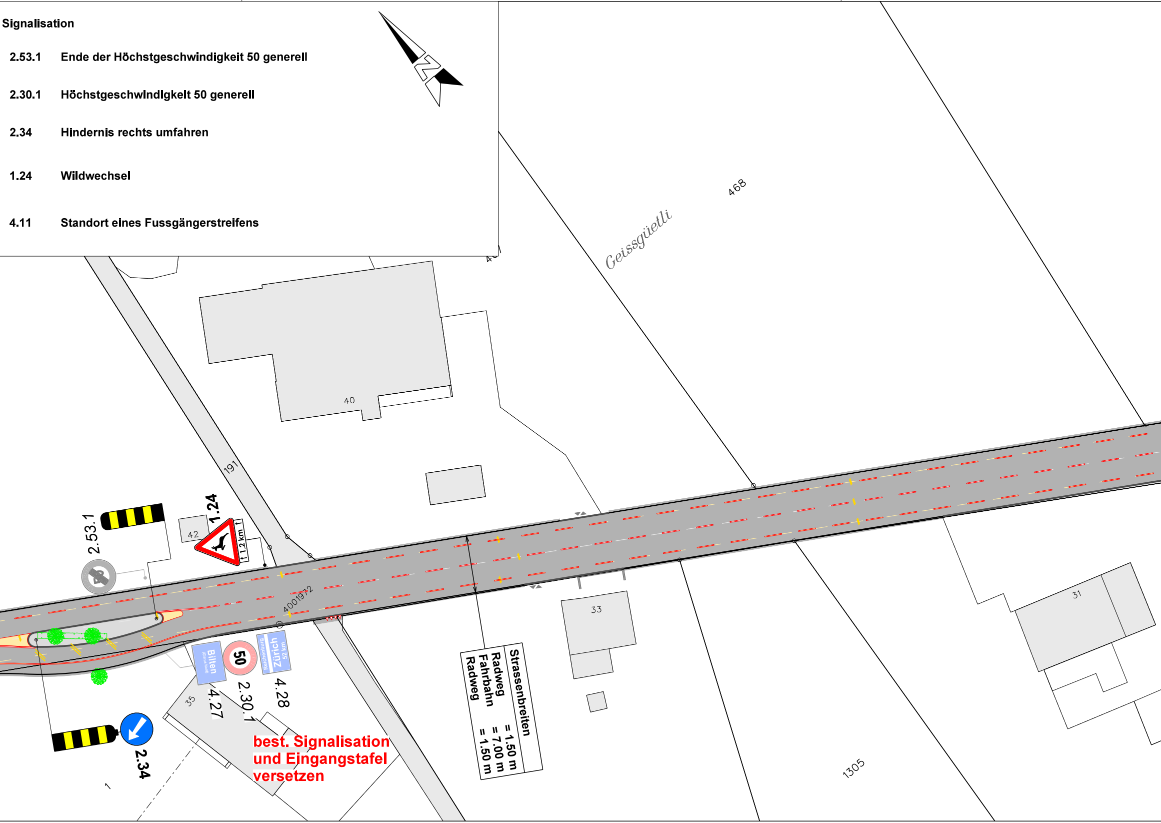
N
Geissgüetli
468
40
191
42
2.53.1
1.24
1.2 km
4001972
33
31
35
1305
1
Bilten
(Glarus Nord)
50
Reichenburg
Zürich
52 km
4.27
2.30.1
4.28
2.34
Strassenbreiten
Radweg = 1.50 m
Fahrbahn = 7.00 m
Radweg = 1.50 m

best. Signalisation und Eingangstafel versetzen

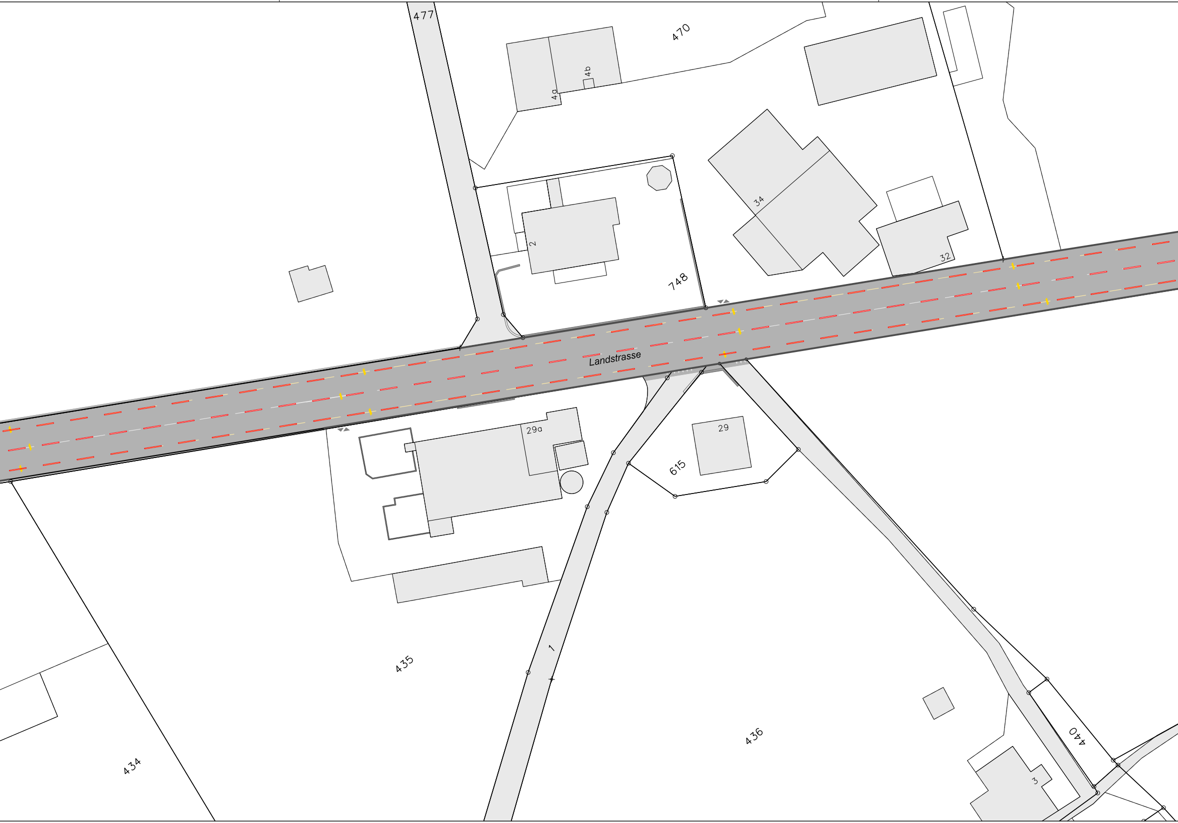
477
470
4b
4a
2
748
34
32
Landstrasse
29a
29
615
435
1
436
440
434
3

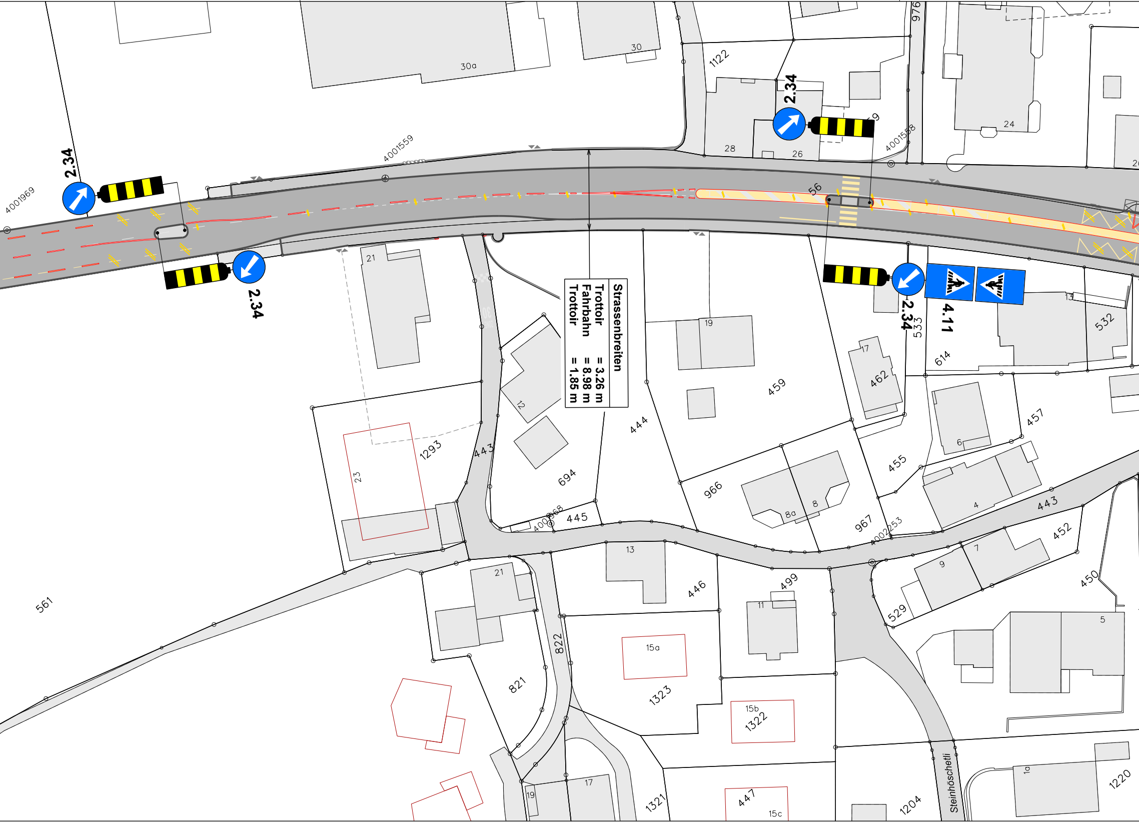
4001969
2.34
2.34
4001559
30a
30
1122
2.34
28
26
24
976
4001558
56
2.34
4.11
533
532
13
614
21
19
459
17
462
12
444
694
1293
23
443
445
4001268
966
8a
8
967
4002253
455
457
6
4
443
452
7
9
529
450
5
561
21
13
446
499
11
822
15a
1323
15b
1322
821
17
19
1321
447
15c
1204
Steinhöschetli
1a
1220

Strassenbreiten

Trottoir = 3.26 m
Fahrbahn = 8.98 m
Trottoir = 1.85 m

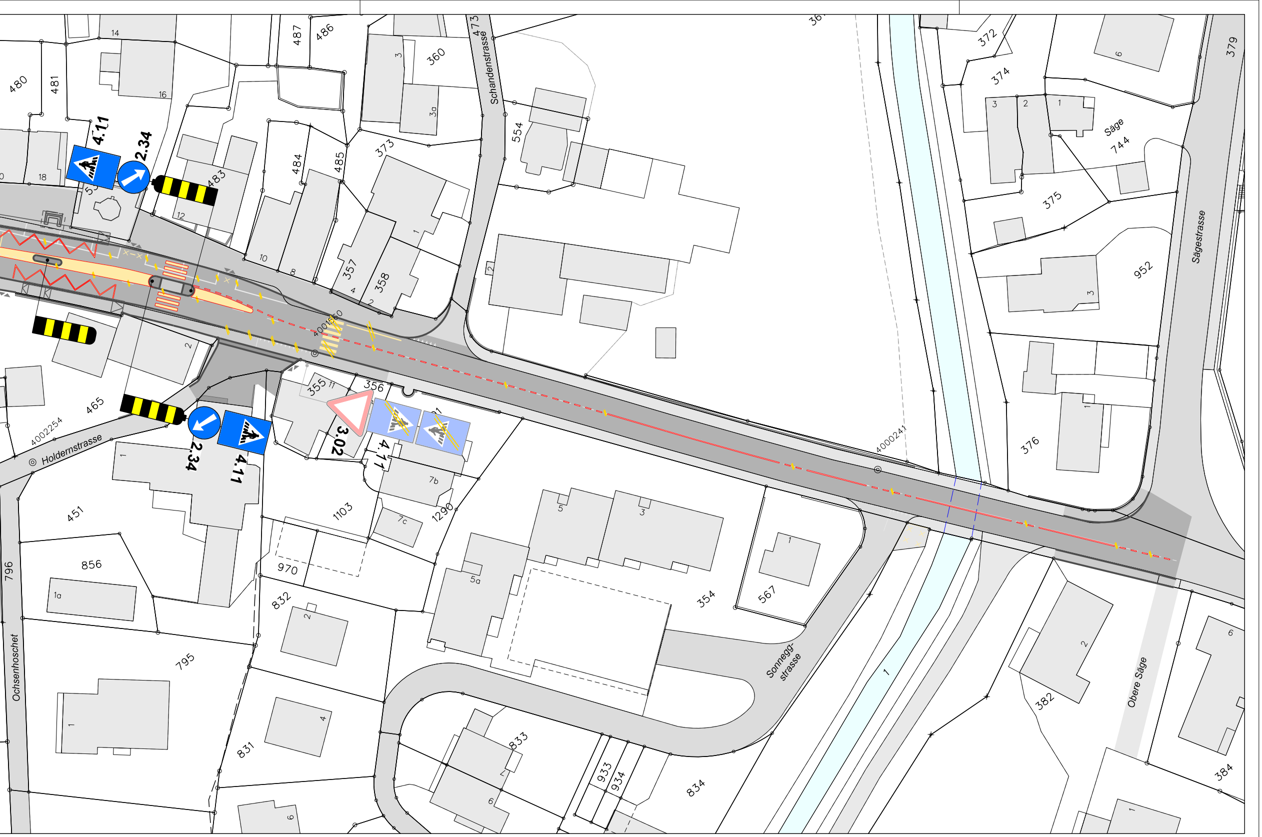
480
481
14
16
487
486
3
3a
360
473
Schandenstrasse
554
373
484
485
483
18
12
10
8
357
358
4
2
1
4.11
2.34
2
465
4002254
Holderstrasse
4001560
355
11
356
3.02
4.11
2.34
4.11
7b
1103
7c
1290
451
1
856
1a
796
Ochsenhoschet
795
970
832
2
831
4
6
5
3
5a
354
567
1
Sonnegg-strasse
833
7
6
933
934
834
372
374
3
2
1
Säge
744
6
379
Sägestrasse
375
952
3
376
1
4000241
1
382
2
Obere Säge
6
384
1