

<b>3   Parzelle Nr. 904</b>	
Feldmann Totalunternehmung AG Linth-Escherstrasse 19e 8865 Bitlen	
Erwerb:	718.0 m <sup>2</sup>
Während Bauzeit:	743.5 m <sup>2</sup>

**Zustimmung der Grundeigentümer**

<b>Parzelle Nr. 1304</b> Erwin Altherr AG Name: Untersteig 9650 Nesslau	<b>Parzelle Nr. 904</b> Feldmann Totalunternehmung AG Name: Linth-Escherstrasse 19e 8865 Bitlen
_____ Unterschrift	_____ Unterschrift

<b>Parzelle Nr. 237</b> Läderach (Schweiz) AG Name: Bleiche 14 8755 Ennenda
_____ Unterschrift

**Legende Landerwerb**

- Landerwerb durch Kanton Glarus
- Vorübergehende Beanspruchung durch Kanton Glarus während Bauzeit

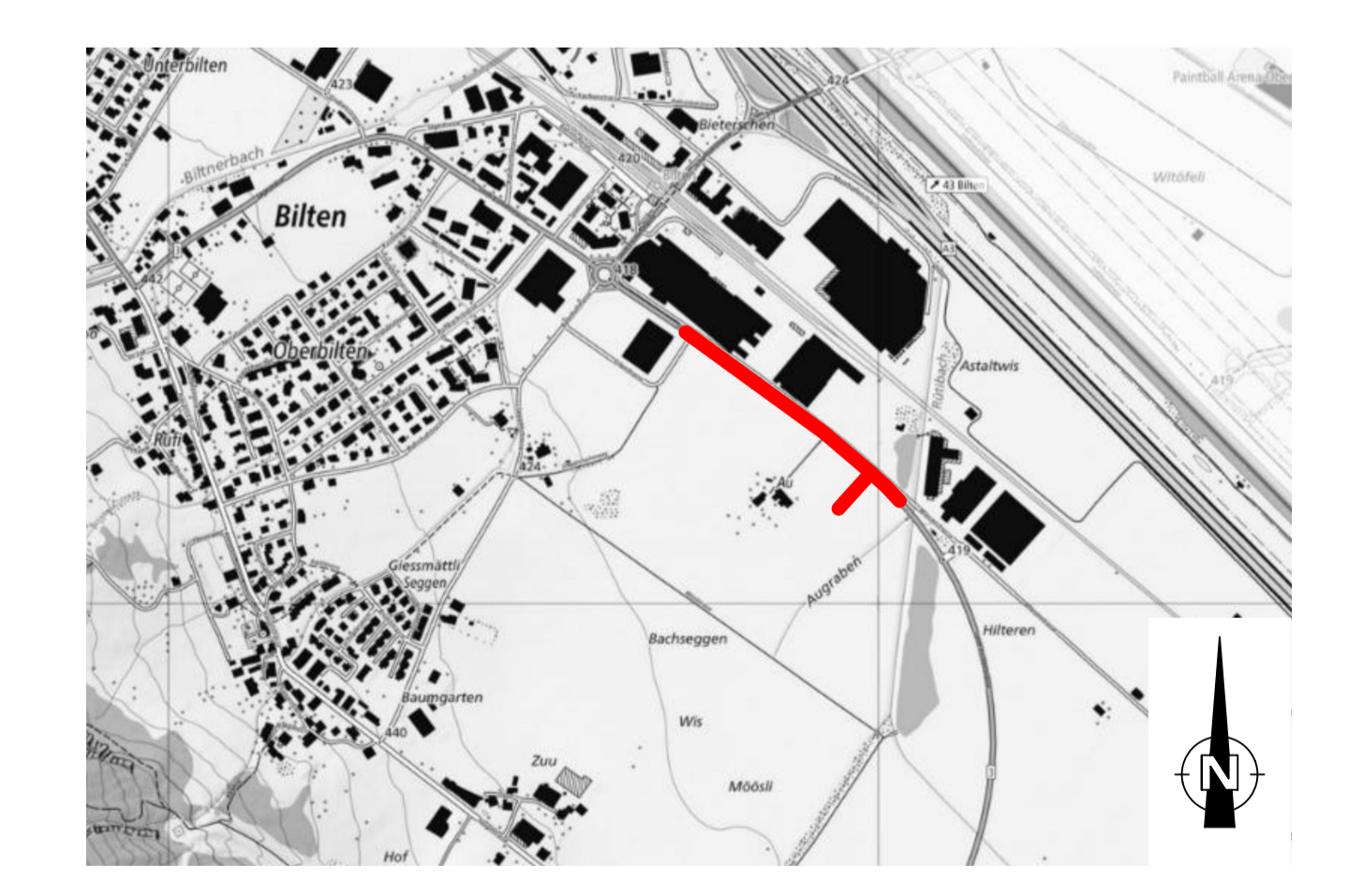

24.04.2023	Prüfung Ueberschreibliche Grundeigentümer	1	PT
09.04.2023	Genehmigung	0	STPT
DATUM	ANERKENNUNG	INDEX	NAME

Feldmann Totalunternehmung AG, Linth-Escherstrasse 19e, 8865 Bitlen  
**Erschliessungsanlage Entwicklungsgebiet Au Bitlen**  
 Situation  
**Landerwerb Teil 2**

1:200	Maassstab	Stark / Entwurf	UM	Projektphase
	Nutzen	Geprüft	UM	
Tiefbau	Spezial	Geschicht	DJFT	
Auftraggeber	Planungsphase	Schluss	90/147	