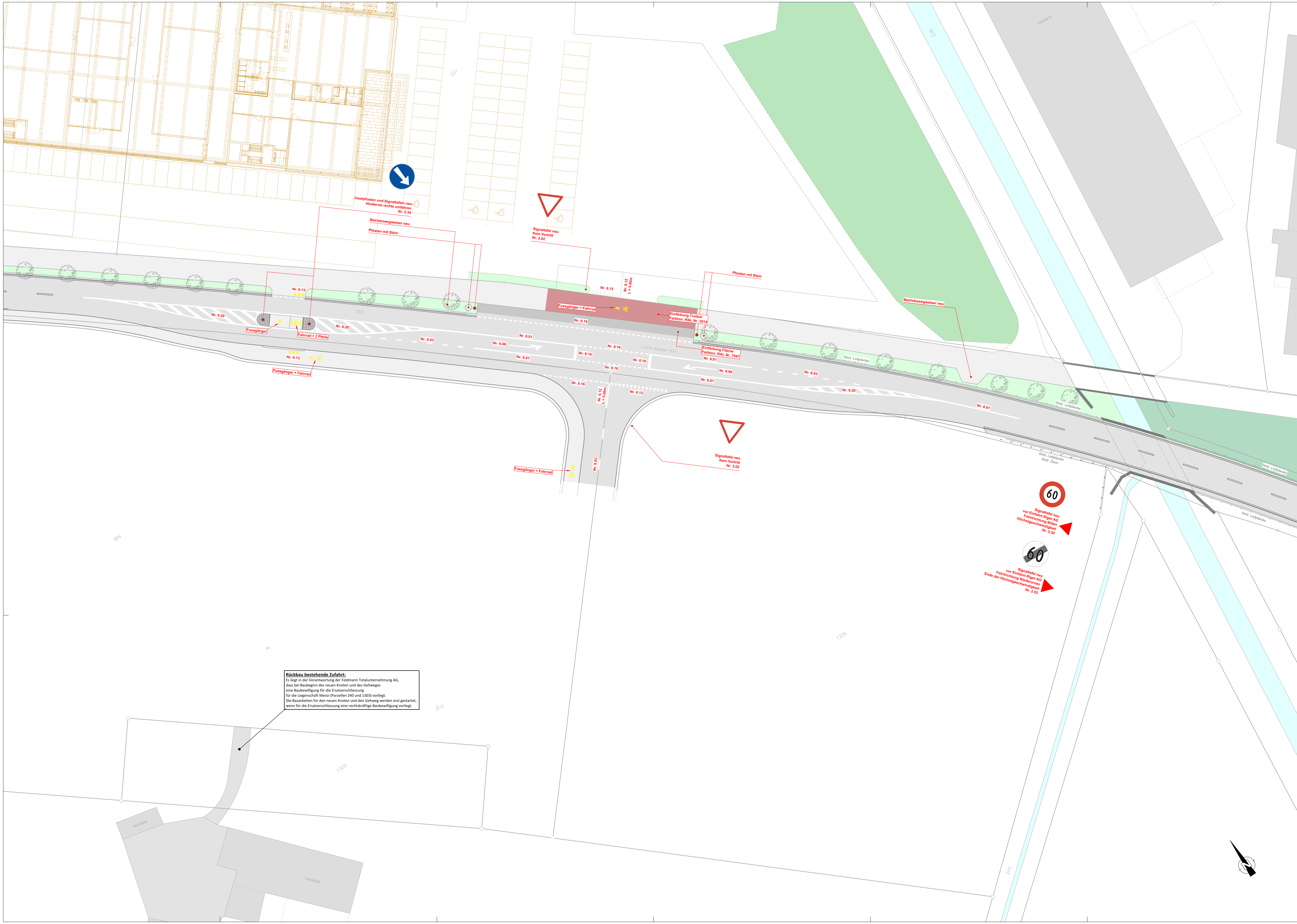


## Zustimmung der Grundeigentümer

| Parzelle Nr. 1304 | Parzelle Nr. 904 |
|---|---|
| **Erwin Altherr AG** | **Feldmann Totalunternehmung AG** |
| Name: | Name: |
| Untersteig | Linth-Escherstrasse 19e |
| 9650 Nesslau | 8865 Bilten |
| Unterschrift | Unterschrift |

**Parzelle Nr. 237**
**Läderach (Schweiz) AG**
Name:
Bleiche 14
8755 Ennenda

Unterschrift

## Legende Markierung

- Projektierte Strassenachse
- Projektierte Strassenränder
- Projektierter abgesenkter Randabschluss
- Projektierter Trottoirrand
- Best. Markierung
- Nr. 6.03 Markierung neu
- Drittprojekt
- *Bestand*
- *Zaun bestehend*
- *Strasse bestehend*
- *Gehweg bestehend*
- *Pflästerung bestehend*
- *Gewässer bestehend*
- *Wald bestehend*

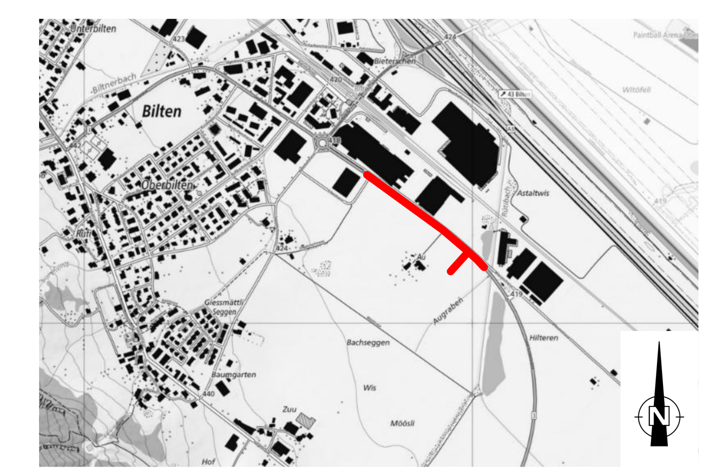


| DATUM | AENDERUNGEN | INDEX | NAME |
|---|---|---|---|
| 24.04.2023 | Anpassung Unterschriftenfeld Grundeigentümer | 1 | FT |
| 06.04.2023 | Originalzeichnung | 0 | DU/FT |

Feldmann Totalunternehmung AG, Linth-Escherstrasse 19e, 8865 Bilten

# Erschliessungsanlage Entwicklungsgebiet Au Bilten

Situation

## Signalisation und Markierung Teil 2

| | | | |
|---|---|---|---|
| Massstab | 1:200 | Statik / Entwurf | UM |
| Nullkote | | Geprüft | UM |
| Sparte | Tiefbau | Gezeichnet | DU/FT |
| Planungsphase | Auflageprojekt | Grösse | 90/147 |

Planbeilagen

**tbf-marti ag**
Ingenieurbüro für Planung, Hoch- und Tiefbau
Sernftalstrasse 2, 8762 Schwanden
+41 (0)55 647 40 50
info@tbfmartiag.ch
www.tbfmartiag.ch

Plannummer: 2669.01-33-607-
Index: 1