

### Zustimmung der Grundeigentümer

Parzelle Nr. 1304  
**Erwin Altherr AG**  
 Name:  
 Untersteig  
 9650 Nesslau

Parzelle Nr. 904  
**Feldmann Totalunternehmung AG**  
 Name:  
 Linth-Escherstrasse 19e  
 8865 Bitlen

Unterschrift \_\_\_\_\_ Unterschrift \_\_\_\_\_

Parzelle Nr. 237  
**Läderach (Schweiz) AG**  
 Name:  
 Bleiche 14  
 8755 Ennenda

Unterschrift \_\_\_\_\_

### Legende Werkleitungen

- | Bestand Werkleitungen |                       | Projekt Werkleitungen |                                 |
|-----------------------|-----------------------|-----------------------|---------------------------------|
|                       | Abwasser              |                       | Regenabwasser                   |
|                       | Wasser                |                       | Elektrizität                    |
|                       | Gas                   |                       | Wasser                          |
|                       | Swisscom              |                       | Projekt Strassenachse           |
|                       | Elektrizität          |                       | Projekt abgesenkter R'abschluss |
|                       | PVC 110               |                       | Projekt Trottoirrand            |
|                       | Abbruch / aufgehoben  |                       |                                 |
|                       | Abbruch               |                       |                                 |
|                       | Bestand               |                       |                                 |
|                       | Zaun bestehend        |                       |                                 |
|                       | Strasse bestehend     |                       |                                 |
|                       | Gehweg bestehend      |                       |                                 |
|                       | Pflasterung bestehend |                       |                                 |
|                       | Gewässer bestehend    |                       |                                 |
|                       | Wald bestehend        |                       |                                 |

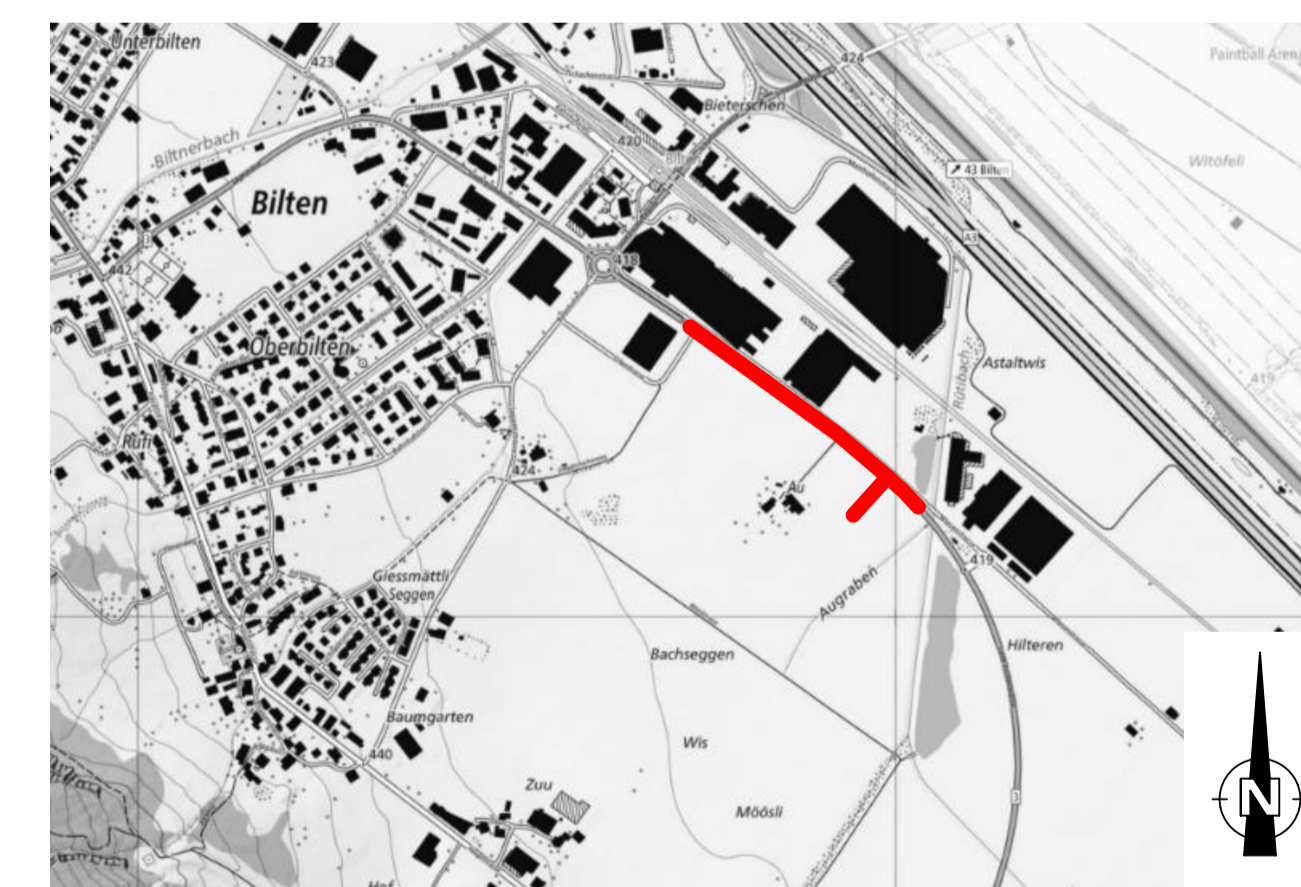

24.06.2023	Anpassung Umrissbereich Grundbesitzer	2	FT
20.04.2023	Anpassung Strassenbeleuchtung	1	HP
09.04.2023	Objektplanung	0	SUPT
	DATUM	INDEX	NAMEN

Feldmann Totalunternehmung AG, Linth-Escherstrasse 19e, 8865 Bitlen			
Erschliessungsanlage Entwicklungsgebiet Au Bitlen			
Situation			
Werkleitungen Teil 2			
1:200	Maassstab	Stark / Entwurf	UM
	Nutzen	Geprüft	UM
Tiefbau	Spezial	Geschicht	DJFT
Auftraggeber	Planungsphase	Datum	9/14/21