



Neubau Stützmauer Rütegg, Filzbach

Bauprojekt 2022

Situation 1:200

Q M S	Status	<input type="checkbox"/> Provisorisch	<input checked="" type="checkbox"/> Ausführung	Revision
	Gepüft	Datum: 03.06.2022	Name: M. Leuzinger	Visum: Leu
	Freigegeben	Datum: 03.06.2022	Name: M. Leuzinger	Visum: Leu
	Ersetzt Plan/Doku		Nr.	Datum:

Plan Nummer	Version	Verfasser			Format	Bemerkungen
		Datum	Name	Visum		
22212-01		03.06.22	S. Helbling	SH	30/63	
	A					
	B					
	C					
D						

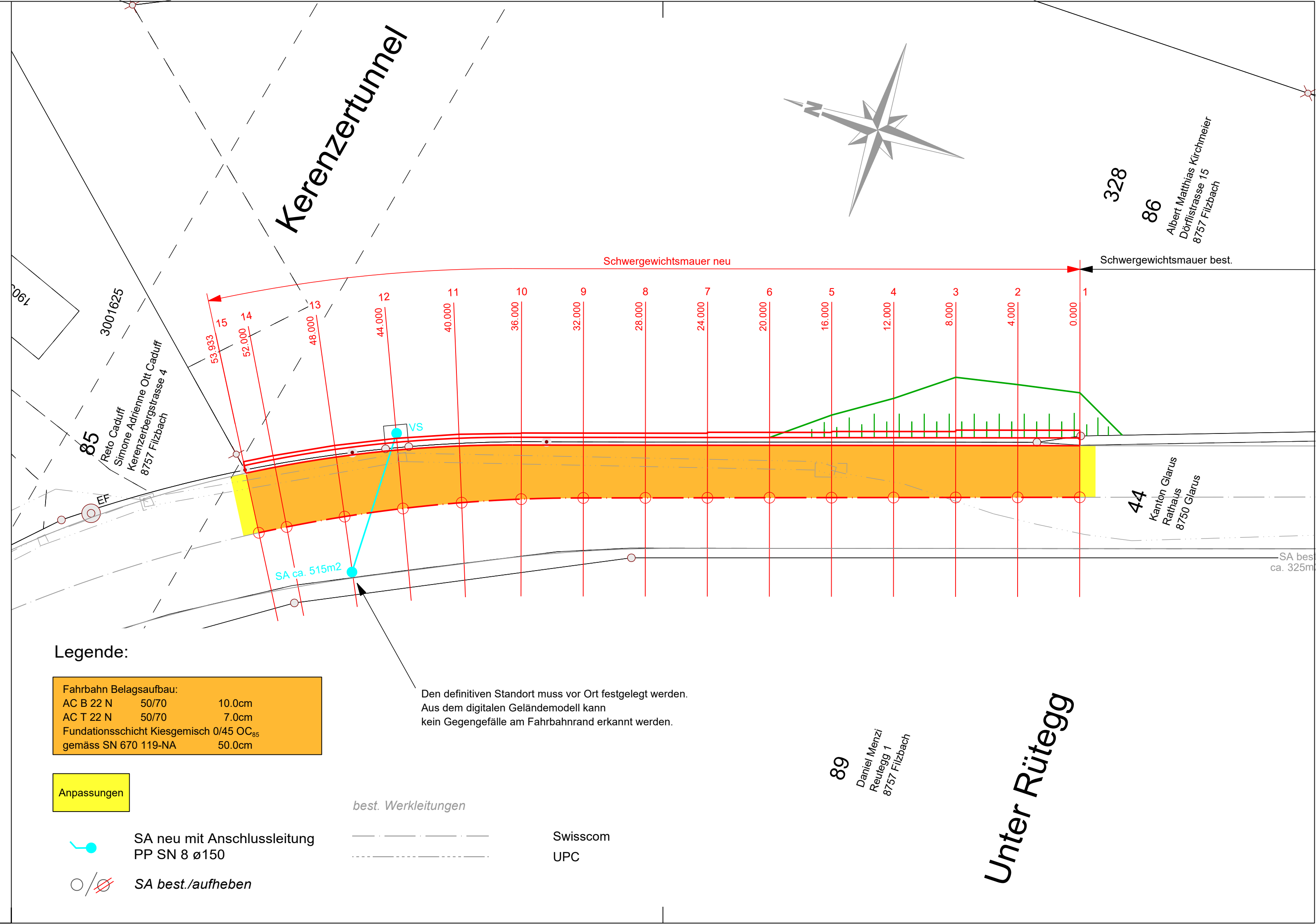

Legende:

Fahrbahn Belagsaufbau:		
AC B 22 N	50/70	10.0cm
AC T 22 N	50/70	7.0cm
Fundationsschicht	Kiesgemisch 0/45 OC ₈₅	gemäss SN 670 119-NA
		50.0cm

Anpassungen

- SA neu mit Anschlussleitung PP SN 8 ø150
- SA best./aufheben

best. Werkleitungen

- Swisscom
- UPC

89
Daniel Menzi
Rütegg 1
8757 Filzbach

Unter Rütegg